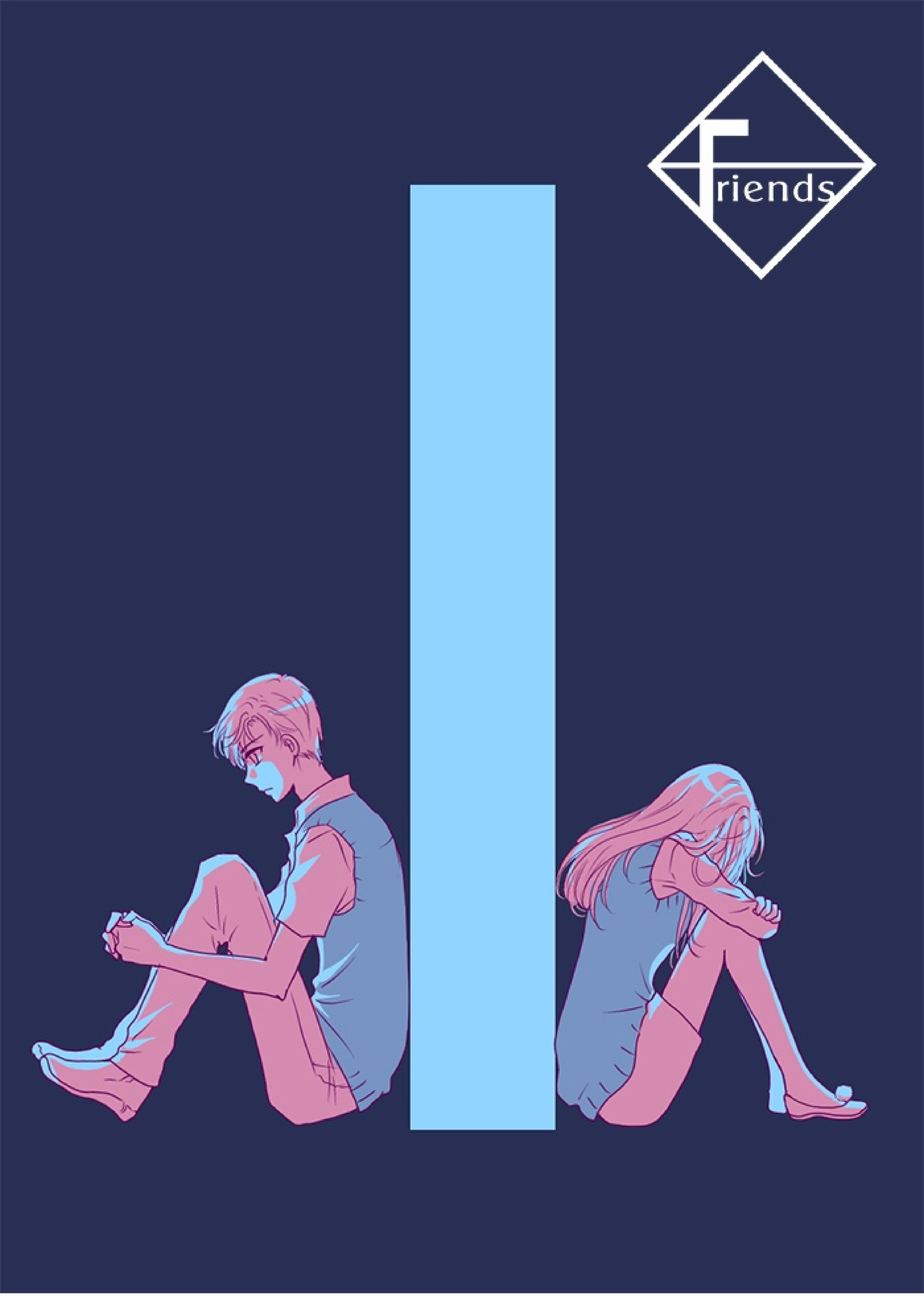
Friends

Friends

by Leaf19

- 25 -

Broken Bond

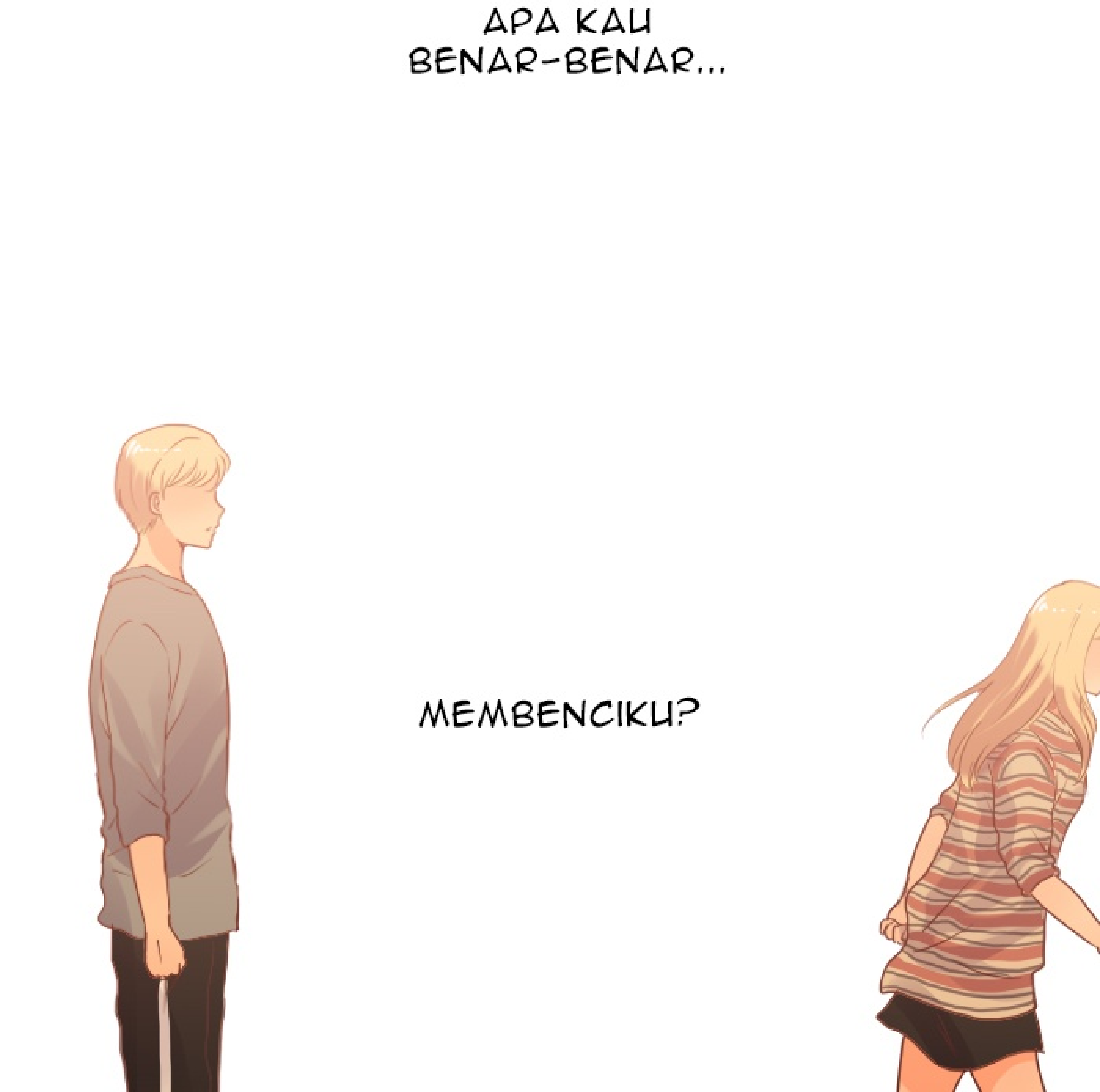
APA KAU
BENAR-BENAR...
MEMBENCIKU?

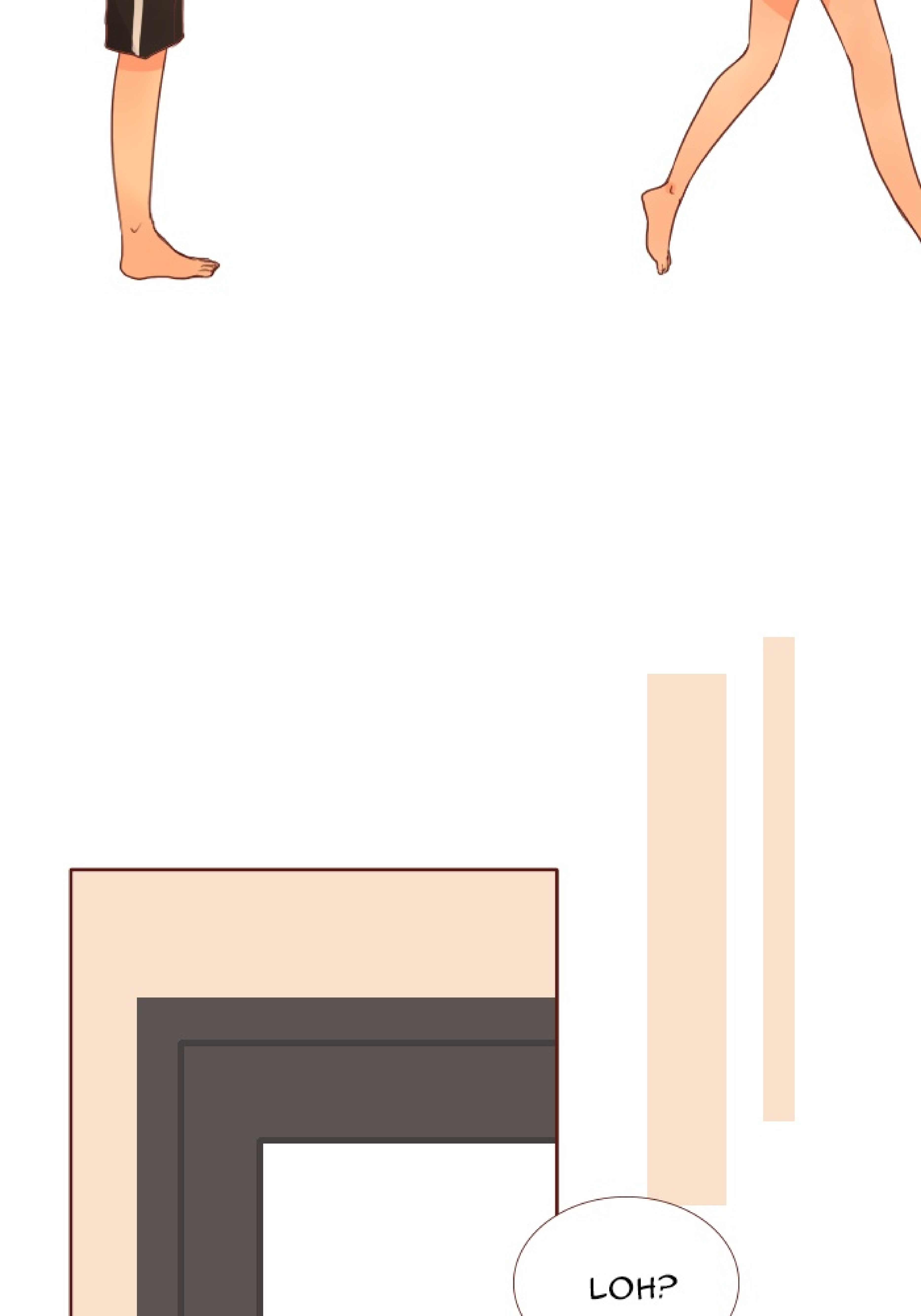
LOH?

Ruang OSIS

KAMU MASIH DI SINI, LEX?

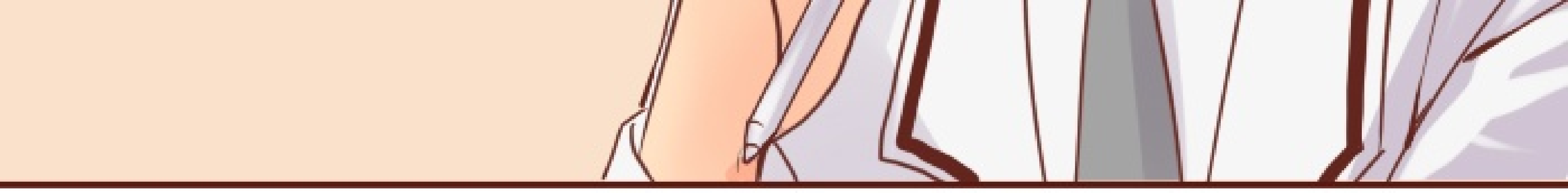

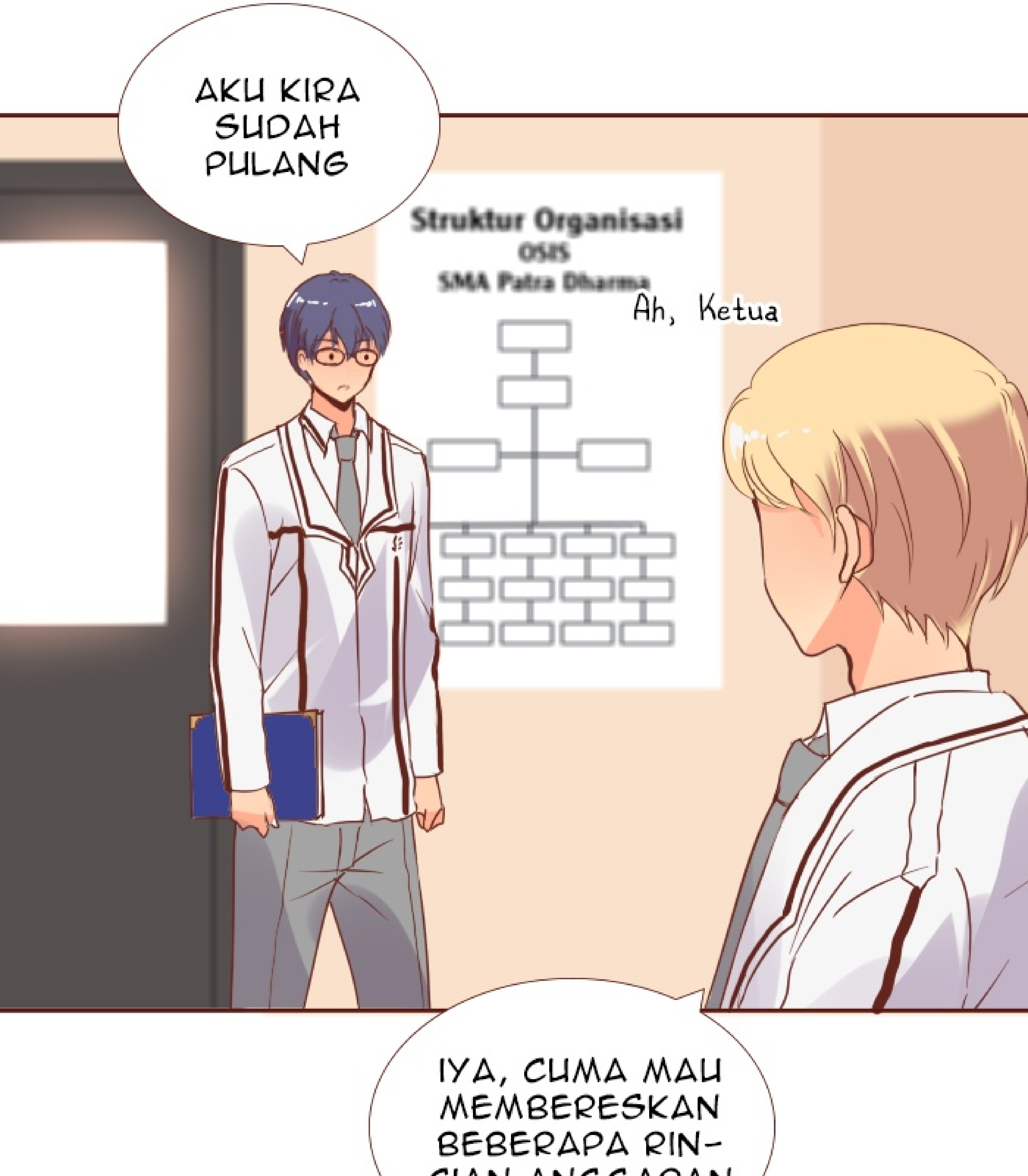
AKU KIRA SUDAH PULANG
Struktur Organisasi
OSIS
SMA Patra Dharma
Ah, Ketua
IYA, CUMA MAU MEMBERESKAN BEBERAPA RIN-

CIAN ANGGARAN
WAH, WAKILKU EMANG BISA DIANDALKAN
Event Budget for
【FESTIVAL SENI & OR】
Expenses
CUMA *CROSSCHECK* DIKIT AJA KOK, KETUA.
SETELAH INI AKU BALIKIN KE BENDAHARA KOK
PADAHAL MASIH SIBUK KEGIATAN

KLUB DAN KERJAAN OSIS JUGA, TAPI
SELAMAT YA JUARA UMUM KELAS 1!
MAKASIH, KETUA JUGA SELAMAT YA JUARA UMUM KELAS 2 KAN?
Thanks
MILKA GIMANA, KETUA?
SYUKURLAH YA, KALI INI

LOLOS REMEDI KATANYA.
Kakaaak~ Selamatkan Milka dari neraka UTS ini!!!
SEMINGGU INI AKU INTENSIF NGAJARIN DIA ADA HASILNYA JUGA
ISTIRAHAT DULU, LEX. AKU BUATIN TEH DEH.
Eh? gak usah, ketua!
Jangan repot-repot

Aku yang mau kok. Lagian, kamu kerja mulu, aku gak enak sebagai ketua ^^;

MAKASIH YA, LEX.

AKU JADI TER-TOLONG NIH.
UNTUNG AKU PUNYA WAKIL SEKOMPETEN KAMU

AH, KETUA BERLEBIHAN.
PADAHAL KETUA JUGA SELAIN SIBUK NGURUSIN KERJAAN OSIS MASIH HARUS AKTIF DI KLUB BASKET JUGA
Aku cuma bisa bantu semampuku aja
AKU MAH GAK ADA APA-APANYA
YAH, SOALNYA SETELAH FESTIVAL SEKOLAH ADA

SIH. JADI HARUS EXTRA LATIHANNYA
OIYA, FESTIVAL OR! LEX IKUT LOMBA APA?
ER... BE-BELUM TAU
*Sebenarnya dia gak mau ikut lomba
NGOMONG-NGOMONG, LEX.

SI EDRO GIMANA?

AKU TETAP MERASA BER-SALAH SAMA DIA SAMPAI SEKA-RANG
PADAHAL ANAK ITU POTENSI KUAT KLUB BASKET KITA,

TAPI AKU MALAH GAK BISA MENYELAMAT-KAN DIA
JADI... NG?
OH!
Kenapa Lex?
DENGAR NAMANYA AJA, LANGSUNG BERASA BAD MOOD!

JUJUR AJA, AKU GAK GITU AKRAB SAMA DIA. APALAGI DIA NYUSAHIN!
Allo sama si Ndut tuh
Terpaksa aja nih gara-gara satu band
TEMPO HARI AJA KAMI BARU TAU
KALAU DIA KAB---

!
SEBENARNYA SIH BAPAK GAK BOLEH NGOMONG SOAL HAL INI SAMA MURID LAIN.
A... MAKSUDKU INTINYA... KALO DI BAND DIA BAIK-BAIK AJA!
WAH~ SYUKURLAH YA KALO
Skill-nya juga udah

situ
gak diragukan Kak, cuma orangnya aja rada rese!
Kalian gak akur ya?
HAMPIR KECEPLOSAN!
Pak guru bilang jangan ada yang tahu soal kasus dia.
PERSONALLY SIH, AKU GAK SUKA DIA. TAPI, SEBAGAI MEMBER DIA CUKUP BERKOMITMEN DALAM BAND, JADI...

AH!
ITU ALLO KAN?

SAMA
CHELSEA

BATS

MANA?!!!!
MEREKA AKRAB BANGET YA? DARI SMP DULU.

BERANINYA...
ALLO GANDENG TANGANNYA!
JANGAN-JANGAN...
max
SISCON LEVEL

BAKAL ADA "PENEMBAKAN" NIH!
Kompor
MANA MUNGKIN KURESTUI!!!
Not in a million years!

SEJAK MUNCUL SI "ALLO" INI...
HAWA KE-BERADAANKU DI MATA CHELSEA MAKIN MENIPIS!

PADAHAL DULU...

PADAHAL HANYA BE-
RAWAL DARI HASRATKU
UNTUK JADI YANG

TERBAIK DEMI DIA
AKU HARUS JADI SOSOK KAKAK YANG KEREN!
SUPAYA DIA BISA BERGANTUNG PADAKU

DENGAN TEKAD SEPERTI ITU, BANYAK HAL YANG AKHIRNYA BISA KUKUASAI DENGAN MUDAH

SAYANGNYA...

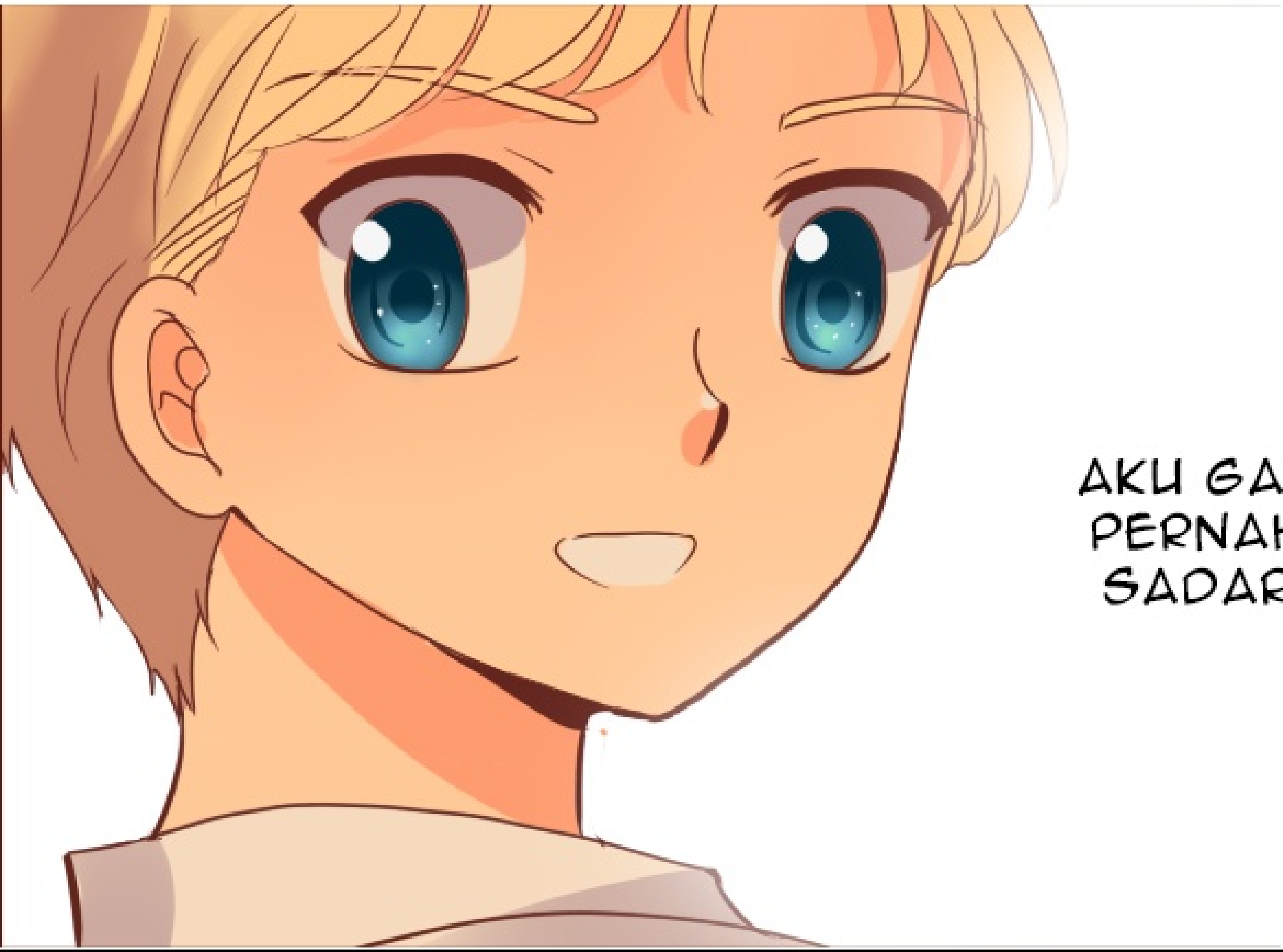
AKU GAK
PERNAH
SADAR

KALAU USAHAKU UTUK JADI
YANG TERBAIK DEMI DIA

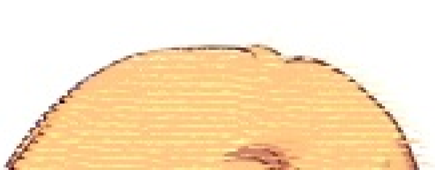

MALAH...
MEMBUATNYA MENJAUH

PELAN-PELAN DIA TERASA
SEPERTI MENGHINDARIKU

AKU MAU
BELAJAR

SENDIRI AJA!
...
YAH~ KOK GITU?
BERISIK AH! DIBILANGIN AKU MAU BELAJAR SENDIRI AJA!
Chelsea Room

PERGI SANA!
DAN MAKIN LAMA MAKIN JELAS

GAK MAU!
EH, KENAPA? CHEL SUKA COKELAT KAN?
Aku punya 2 loh

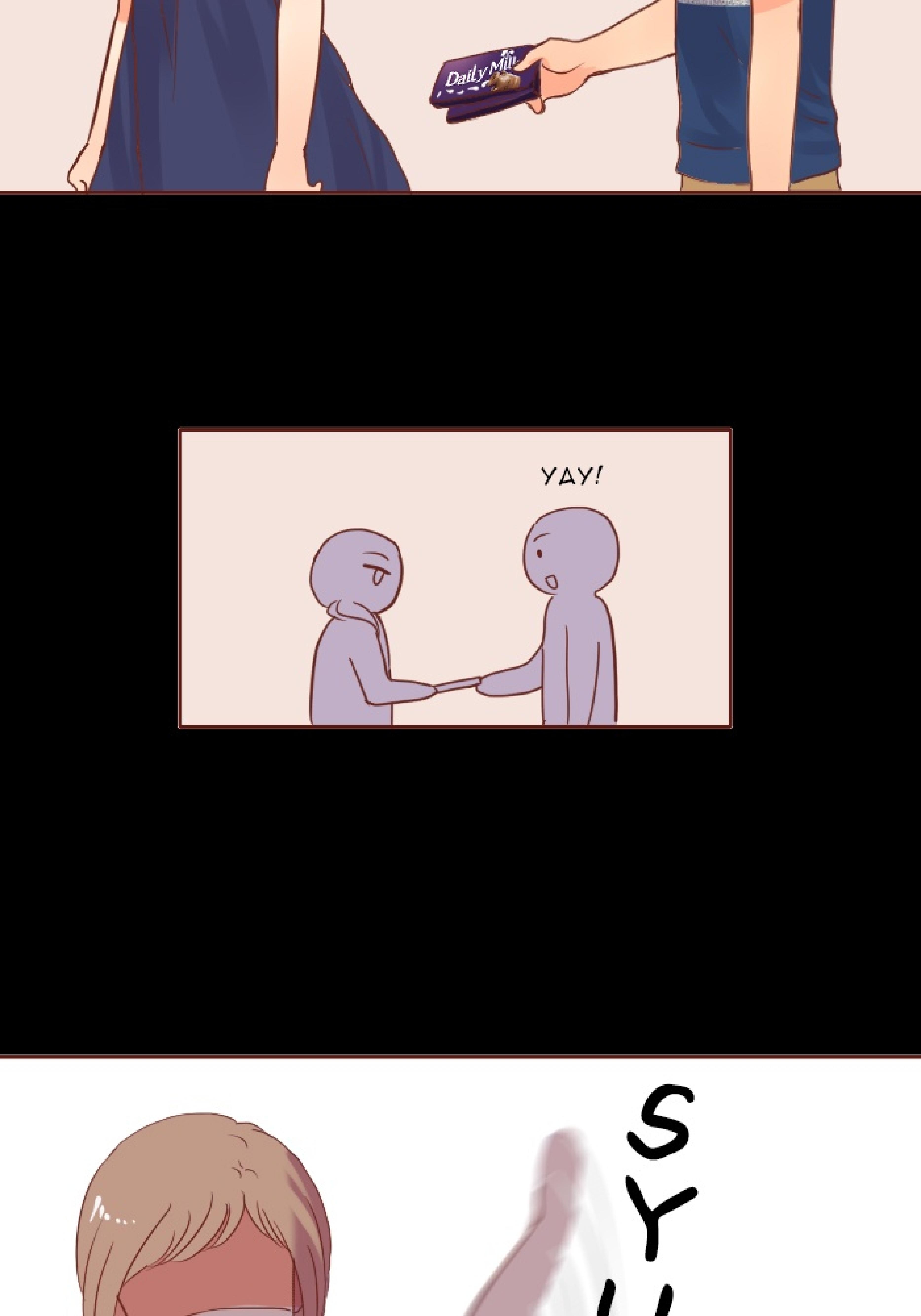
YAY!

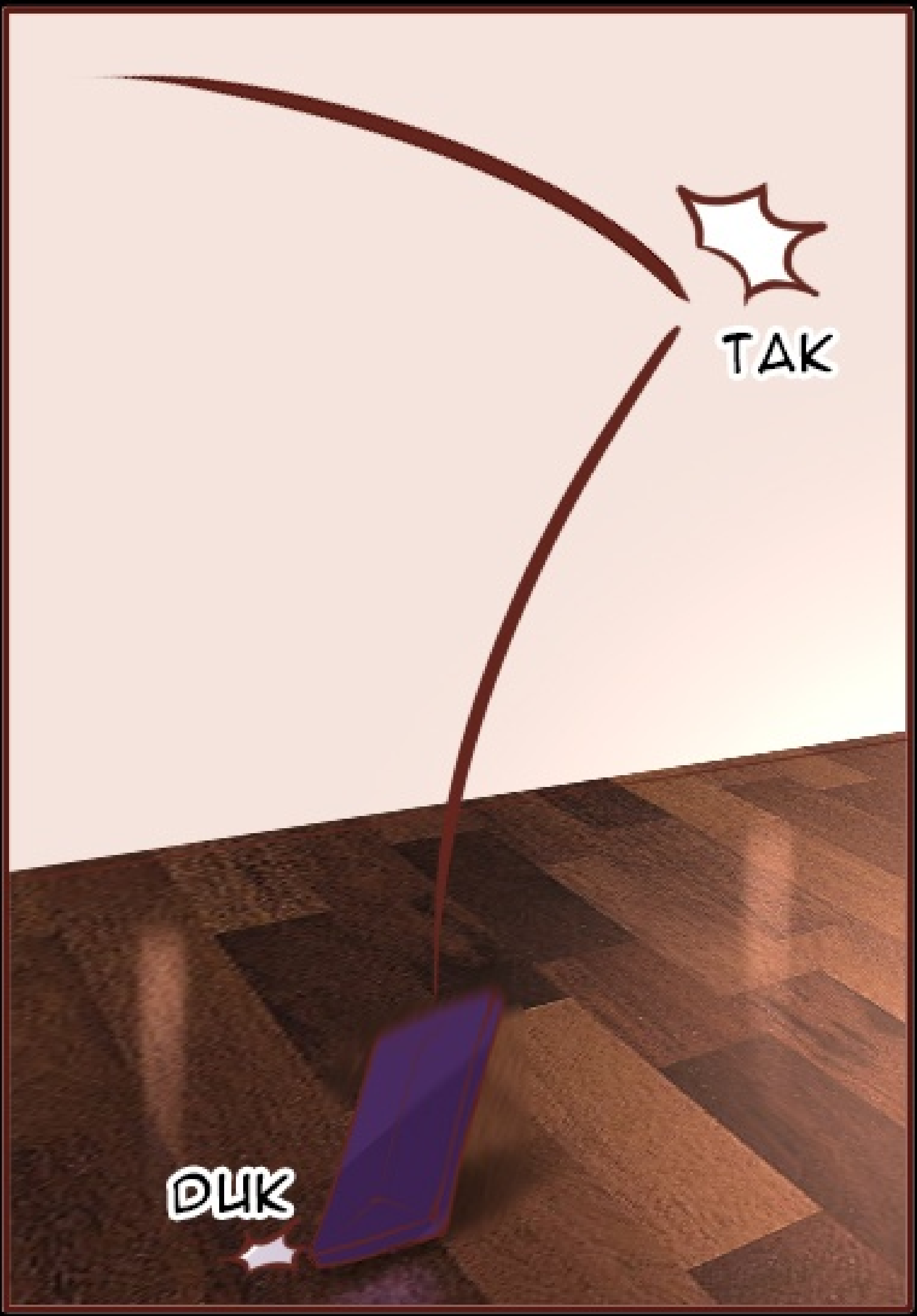
TAK
DUK

BUATKU KAN?
TERSERAH AKU DONK MAU DIAPAIN?
LAGIAN AKU GAK SUKA

COKLAT
YANG ITU!
AKU CUMA BINGUNG...

SEBENARNYA APA SALAHKU?
APA-APAAN NILAIMU INI, CHEL?
KOK BISA MERAH SEMUA GINI? KAMU GAK BELAJAR?
TAPI, HARI ITU...

BIASANYA GAK SEPARAH INI!
AKU MENGERTI ALASANNYA
MALU MAMA!

MALU, NAK!
CONTOH LEXY TUH! NILAINYA SELALU BAGUS!
KALIAN INI KEMBAR,
TAPI KOK

CUKUP DARI MELIHAT
TATAPANNYA PADAKU

SUDAH! SUDAH MA!
AJARIN ADEKMU TUH, LEX! PUSING MAMA LIAT NILAINYA MERAH SEMUA!
IYA MA. SUDAH MAKANYA YA~
GAK PA-PA KOK, CHEL.
NANTI KHUAJARI KOK YA

elus-elus

plak

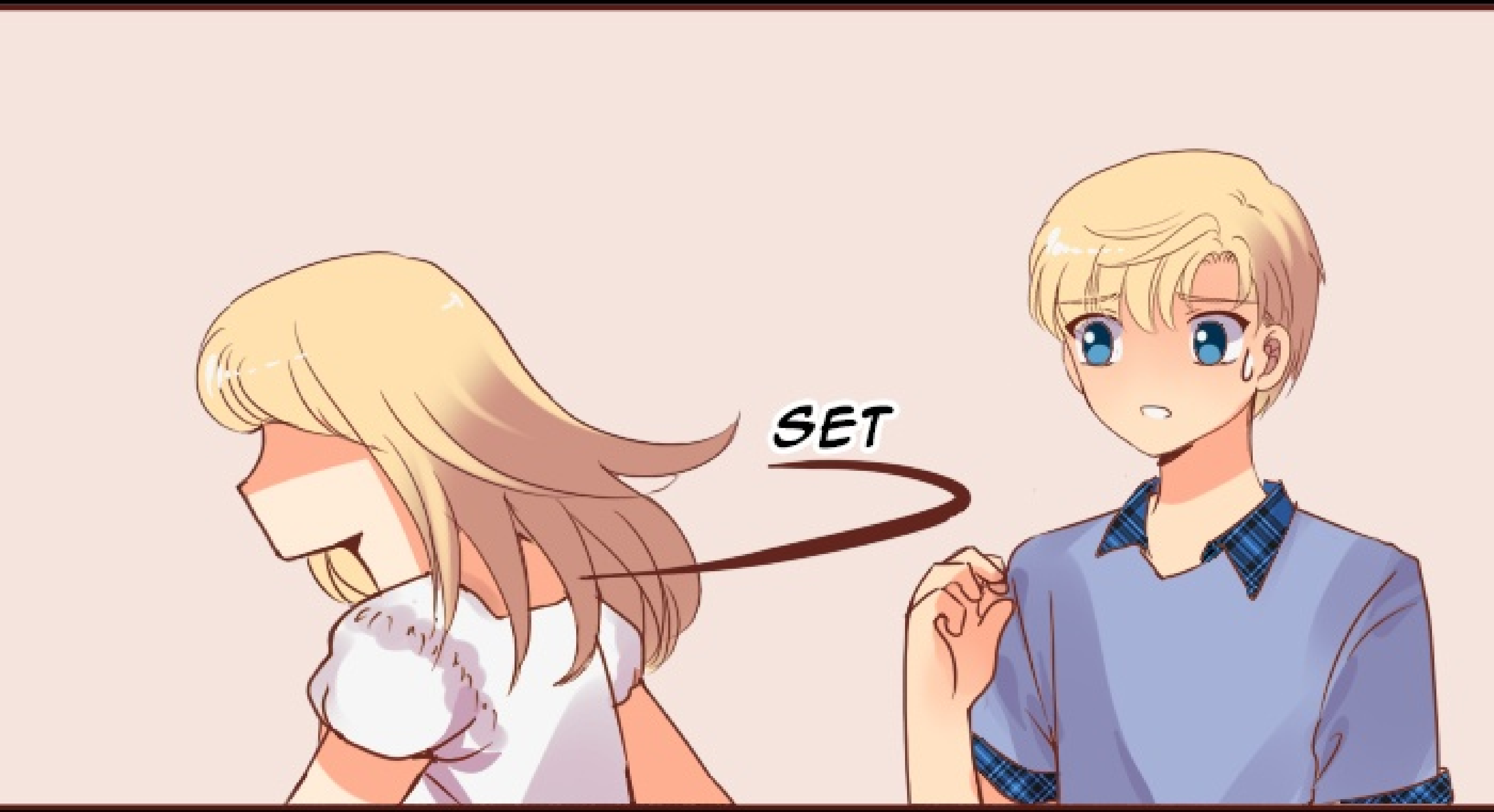
SET

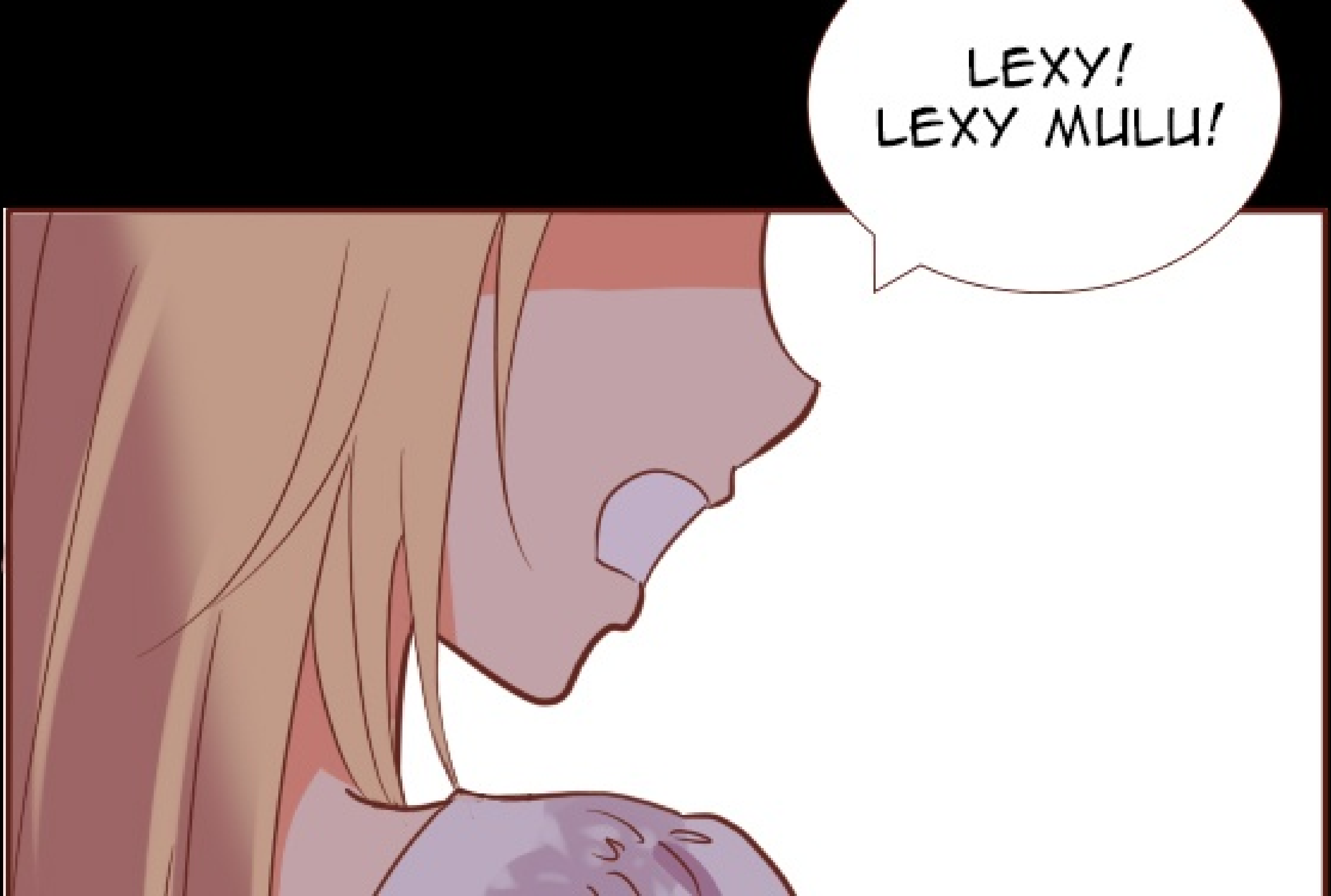
LEXY!
LEXY MULU!

DASAR ANAK KESAYANGAN!

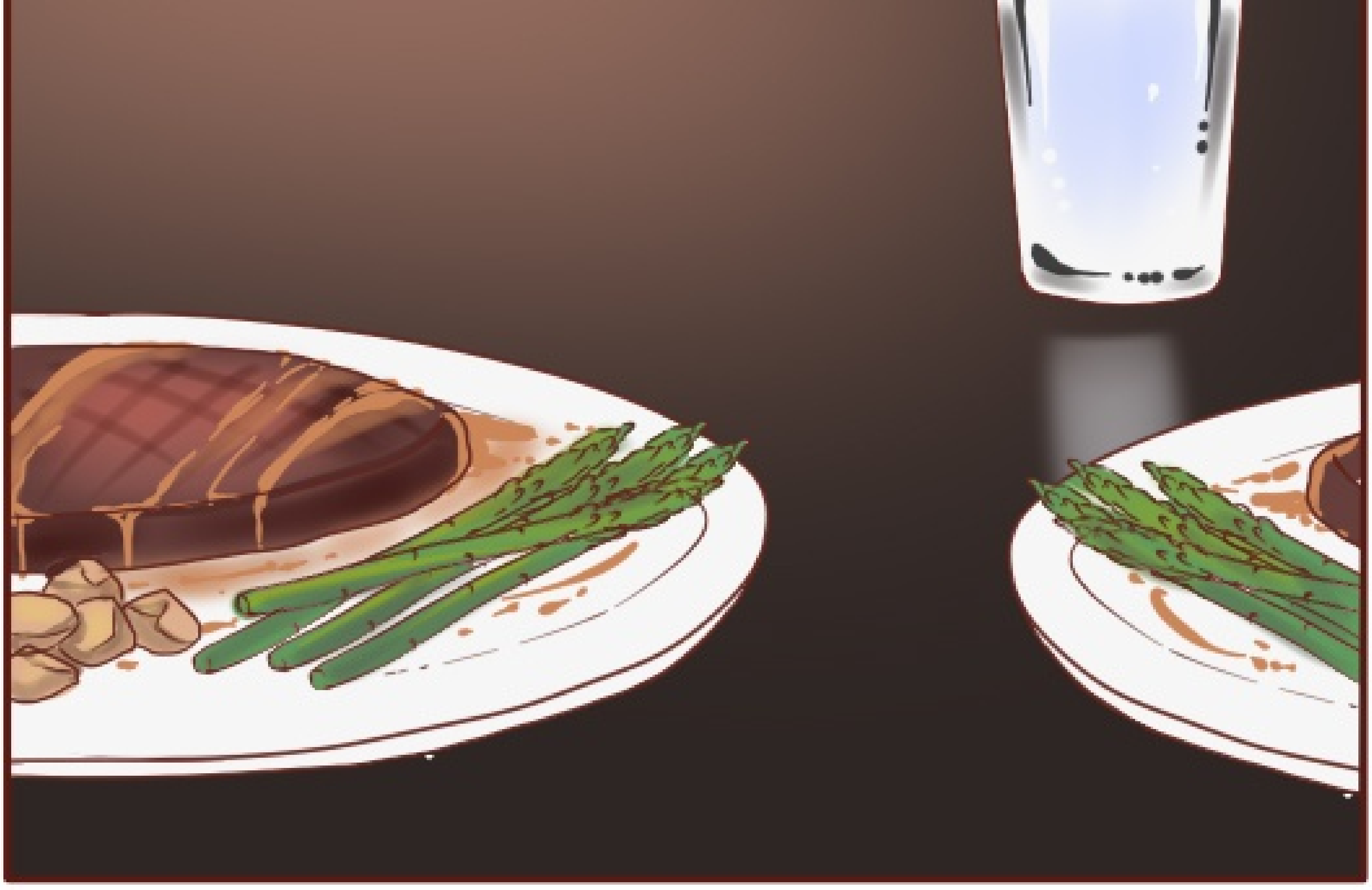

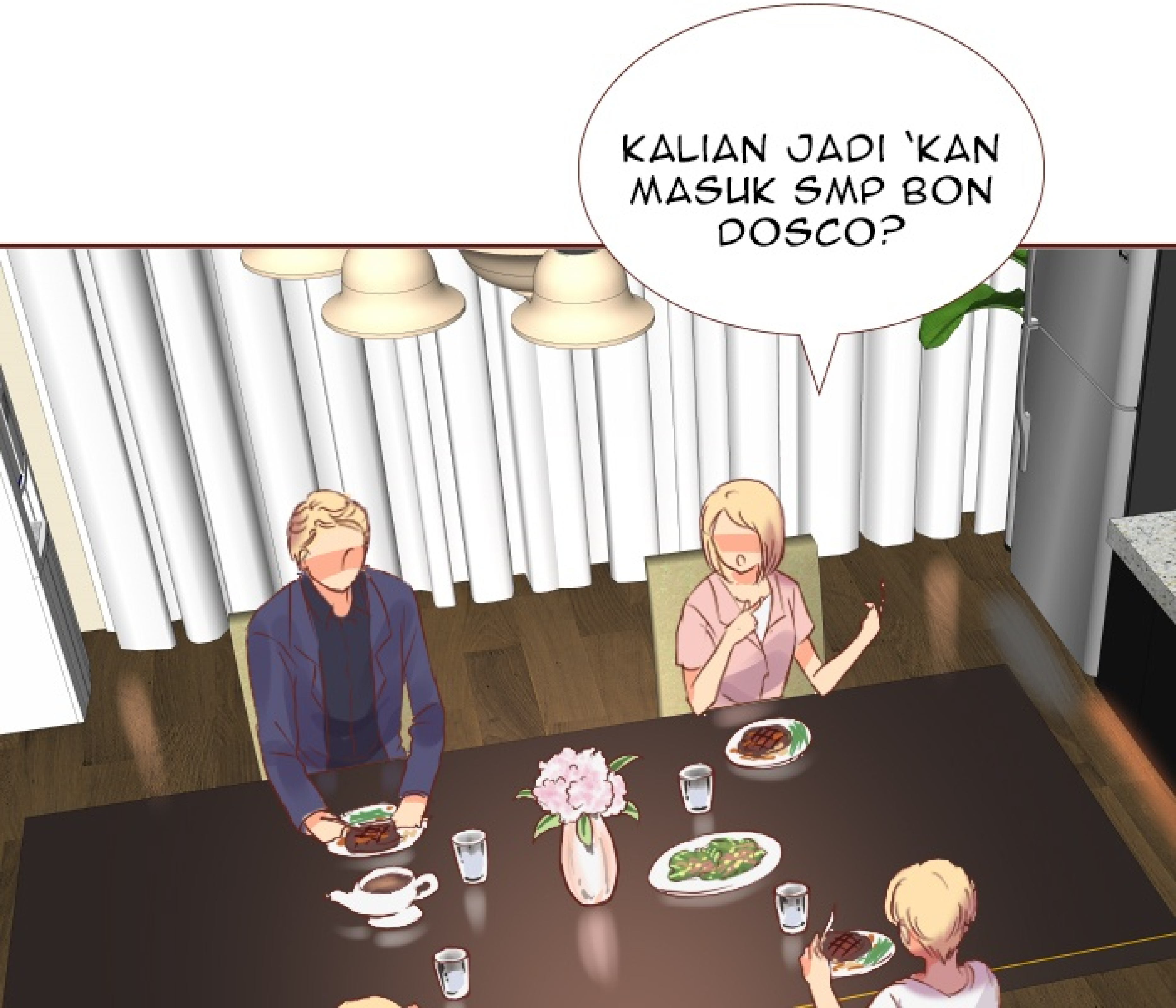
KALIAN JADI 'KAN MASUK SMP BON DOSCO?

IYA MA...

CHELSEA MAU MASUK SMP 19 AJA!
I can AND I will

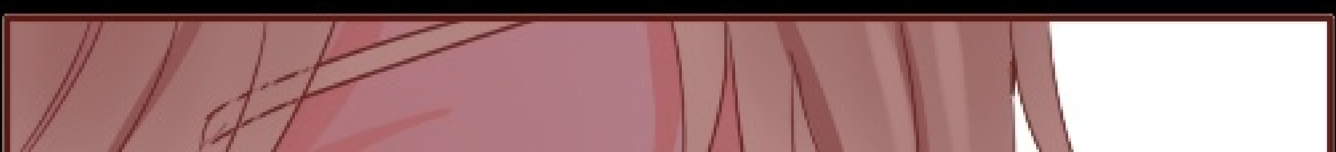

!
LOH? KENAPA?
PADAHAL DARI NILAIMU MASIH MASUK KUALIFIKASI KOK, CHEL

UDAHLAH MA, KALAU CHELSEA MAUNYA GITU
TAPI... PA!

MEREKA SUDAH BESAR, GAK PERLU DIATUR KAYA' ANAK KECIL LAGI, MA
MAKASIH PA~
......
DIA MEMUTUSKAN UNTUK BERPISAH DARIKU...

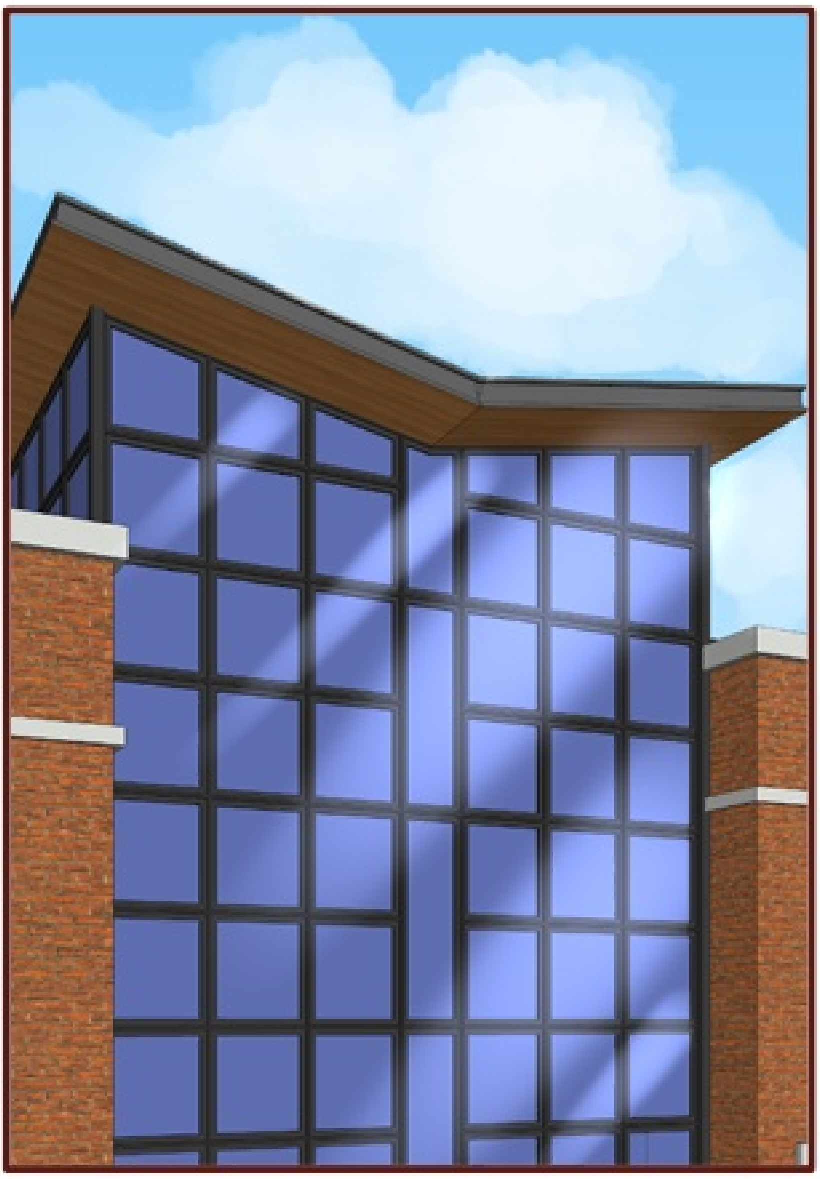

AKHIRNYA,
ITU UNTUK PERTA-
MA KALINYA KAMI
PISAH SEKOLAH

AWALNYA TERASA MEMBOSANKAN KARENA JADI JARANG KETEMU CHELSEA.

DAN MENEMUKAN HAL-HAL BARU YANG MENARIK

KAMI SIBUK DI SEKOLAH MASING-MASING DAN GAK SALING BERBAGI CERITA

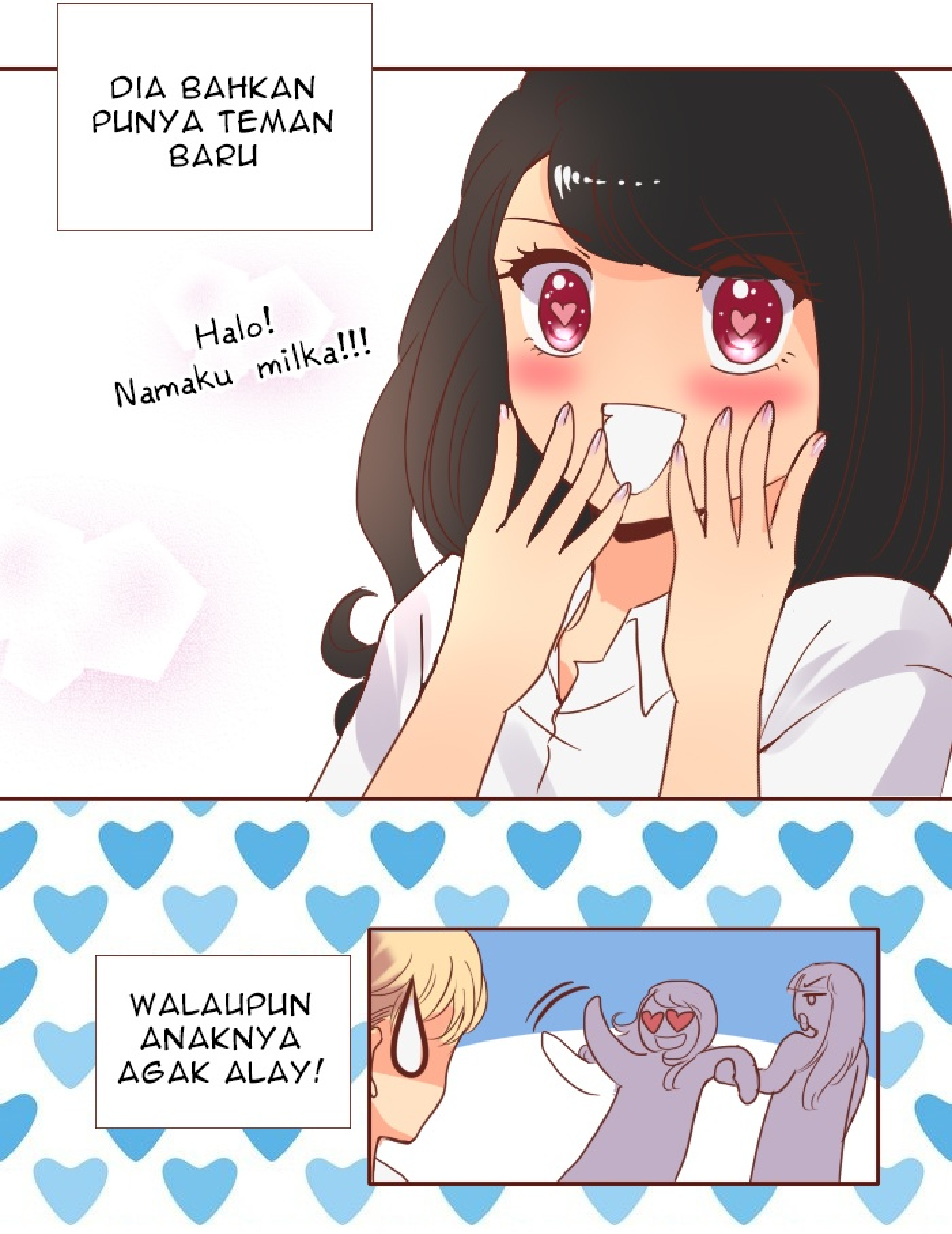
DIA BAHKAN PUNYA TEMAN BARU
Halo! Namaku milka!!!
WALAUPUN ANAKNYA AGAK ALAY!

SEMAKIN LAMA KAMI SEMAKIN SIBUK KARENA AKTIVITAS MASING-MASING

BEDA SEKOLAH DAN BEDA HOBBY
KAMI JADI MAKIN JARANG BERINTERAKSI SATU SAMA LAIN

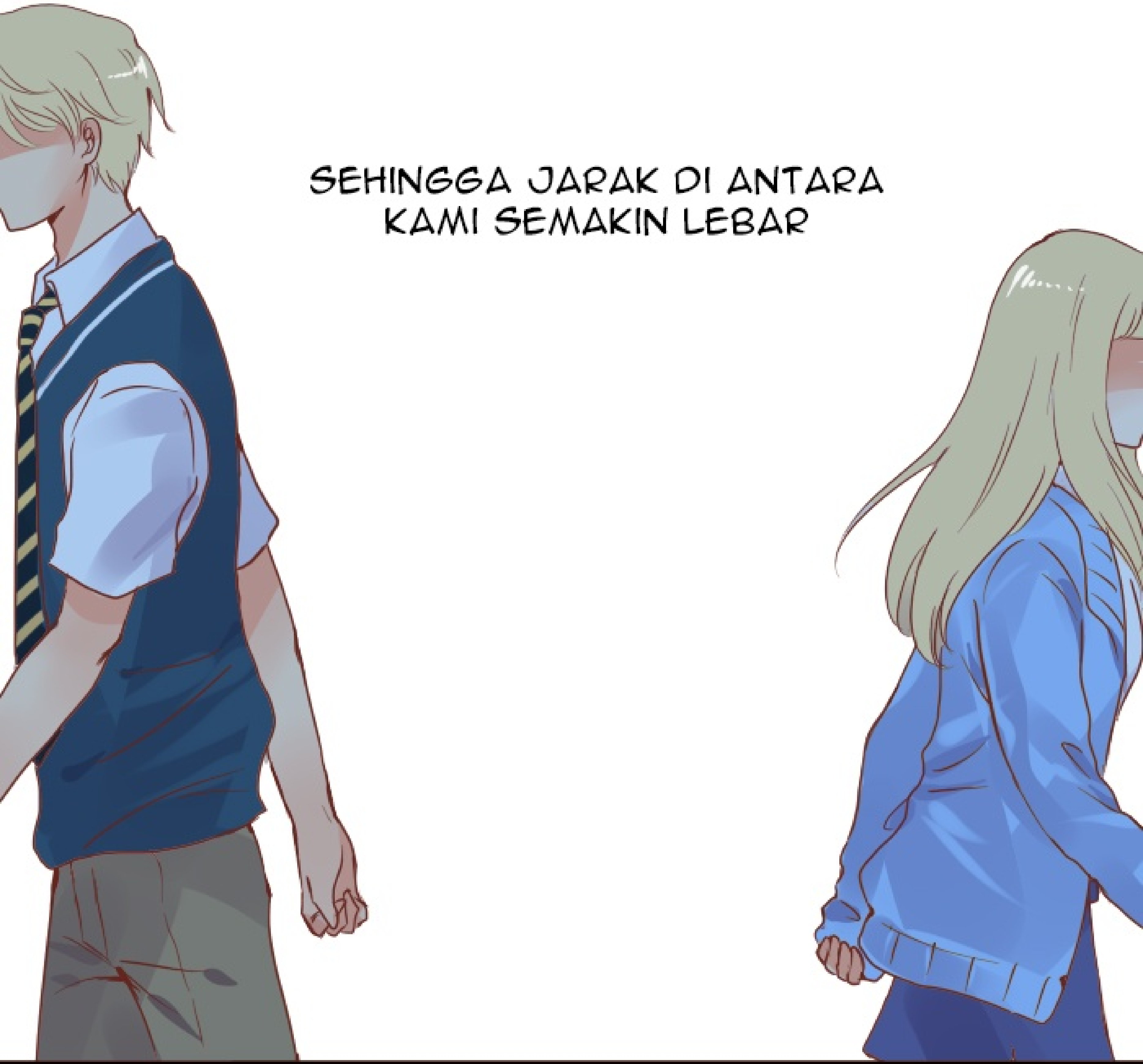
SEHINGGA JARAK DI ANTARA
KAMI SEMAKIN LEBAR

LALU SUATU HARI, DIA...

AKU BISA LANGSUNG TAU
KARENA SERING MELIHAT
TATAPAN CEWEK-CEWEK
LAIN PADAKU

ITU WAJAH ORANG YANG LAGI JATUH CINTA!
DAN AKU...
KEPIKIRAN SETENGAH

MATI!
SIAPA?

SIAPA COWOK SIALAN YANG BERANI MEN-GAMBIL ADIKKU?
DARIPADA PENASARAN, AKU TANYA LANGSUNG
KAMU PUNYA PACAR?

HAH?! NG-NGGAK! KOK TIBA-TIBA NANYA ITU?!

LAGIAN JUGA BUKAN URUSAN LEXY!
SUDAH JELAS, DIA GAK MAU KASIH TAU AKU!

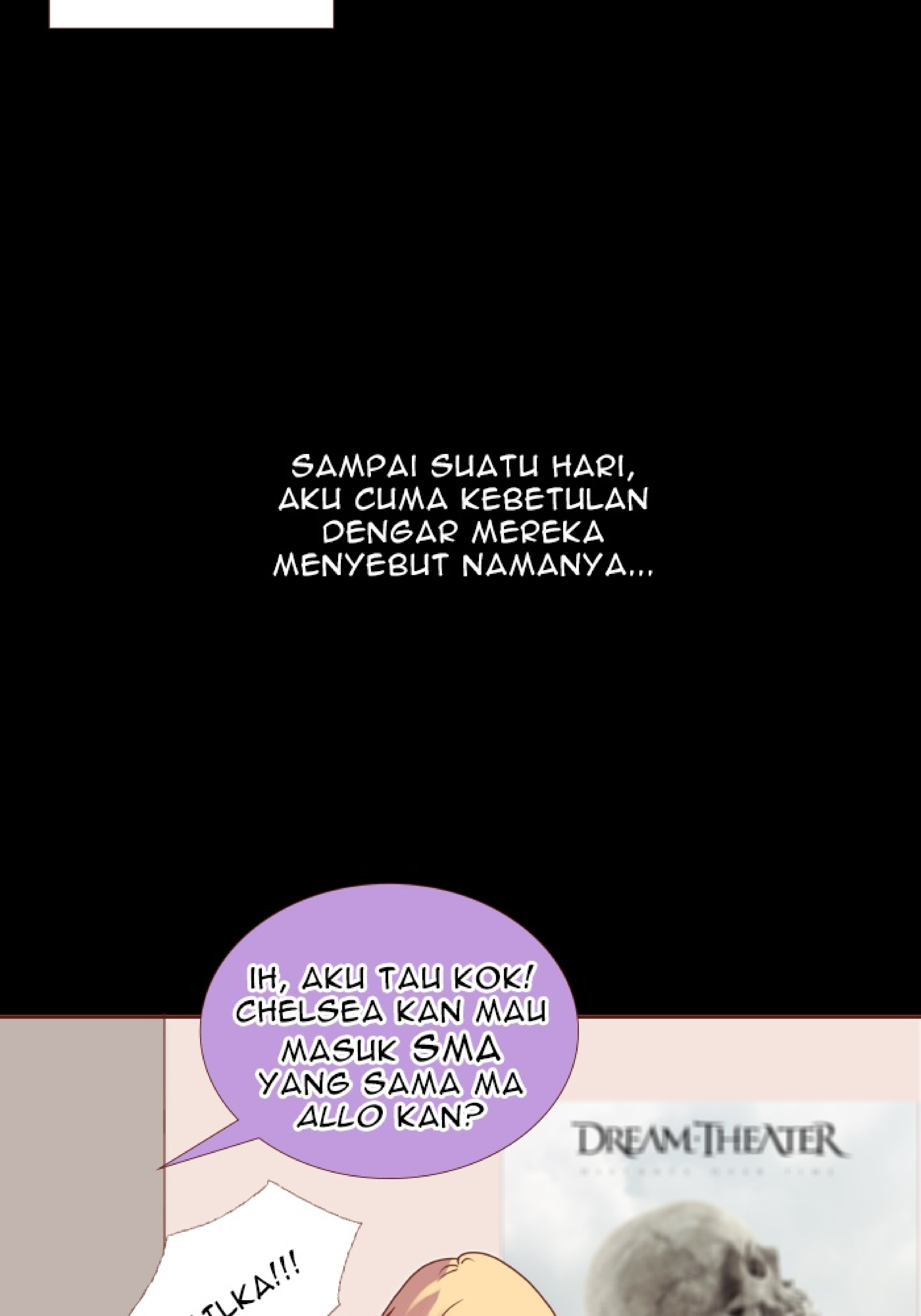
SAMPAI SUATU HARI, AKU CUMA KEBETULAN DENGAR MEREKA MENYEBUT NAMANYA...
IH, AKU TAU KOK! CHELSEA KAN MAU MASUK SMA YANG SAMA MA ALLO KAN?
DREAM THEATER

kamarnya sebelahan

MUNGKIN KARENA SEMESTA BERPIHAK PADAKU, TERNYATA SI "ALLO" INI BAKAL MASUK DI SMA YANG SAMA DENGAN TUJUANKU

AKHIRNYA ...
AKU AKAN BERTEMU DENGANNYA!

to be continued...

behind the scene
cover

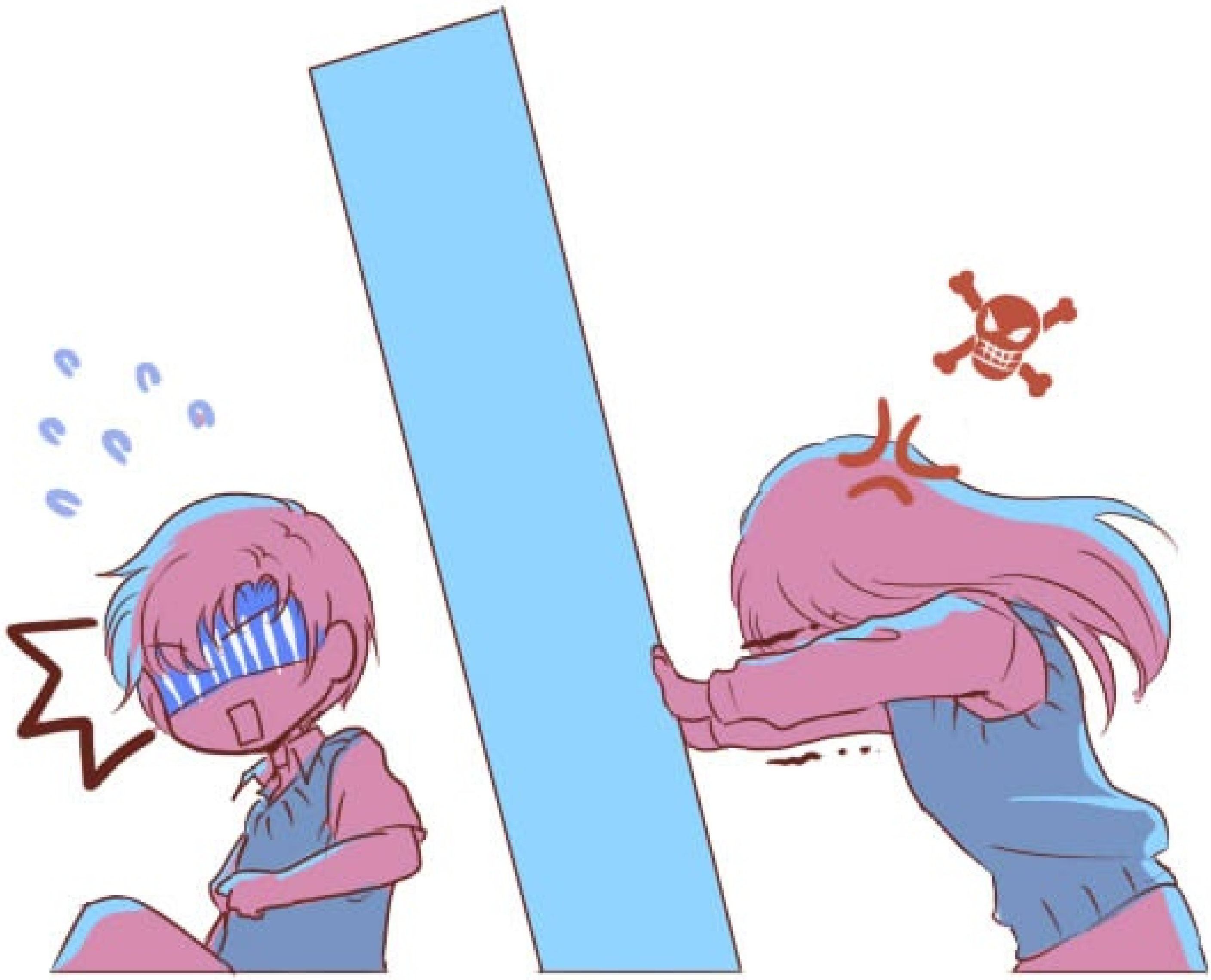

Like + Fav

leaf19